

# COMIDAS

Ensalada del Dia \$75

Ensalada de pollo y verduras con  
salsa de yogur y queso fresco

Ensalada de Pollo \$95

Ensalada de pollo con  
queso fresco y tomate

Sopa Azteca \$60

Sopa de pollo con verduras y  
queso fresco

Consomé de Pollo \$45

Consomé de pollo con  
verduras y queso fresco

Arroz a la Jardinera \$45

Arroz con verduras y  
queso fresco

Champas Poblanas \$75

Champas poblanas con  
queso fresco y salsa

Spagueti Alfredo \$60

Spagueti con salsa de  
queso y carne

Hautas de Pollo \$55

Hautas de pollo con  
salsa y queso fresco

Enrijoladas \$65

Enrijoladas con  
salsa y queso fresco

Fachilas Suizas \$100

Fachilas suizas con  
queso fresco y salsa

Envueltos de Mole \$100

Envueltos de mole con  
queso fresco y salsa

Arrachera \$130

Arrachera con  
queso fresco y salsa

Arrachera bañada en salsa  
de 3 chiles \$165

Arrachera bañada en salsa  
de 3 chiles

Pechuga en salsa curry \$100

Pechuga en salsa curry con  
queso fresco y salsa

Milanesa de Pollo \$110

Milanesa de pollo con  
queso fresco y salsa

# CENAS

Hamburguesa \$95

Hamburguesa con  
queso fresco y salsa

Club Sandwich \$110

Club sandwich con  
queso fresco y salsa

Hot-Dog Tradicional \$80

Hot-dog tradicional con  
queso fresco y salsa

Tostadas de Pollo \$60

Tostadas de pollo con  
queso fresco y salsa

TORTAS

Torta de pollo \$60

Torta de carne \$60

Torta de queso \$60

# POSTRES

Helado de vainilla \$15

Helado de chocolate \$15

Helado de fresa \$15

Helado de limón \$15

Helado de naranja \$15



# DESAYUNOS

## DESAYUNO CONTINENTAL

\$5.00

Desayuno continental con un café o té y un jugo de frutas. Incluye un pan tostado con mantequilla y azúcar.

## BUQUE DESAYUNO

\$9.10

Desayuno continental con un café o té y un jugo de frutas. Incluye un pan tostado con mantequilla y azúcar.

### Hot Cakes

\$3.50

Desayuno continental con un café o té y un jugo de frutas. Incluye un pan tostado con mantequilla y azúcar.

### Crepanche Dulce

\$5.00

Desayuno continental con un café o té y un jugo de frutas. Incluye un pan tostado con mantequilla y azúcar.

### Chips y el Gusto

\$6.00

Desayuno continental con un café o té y un jugo de frutas. Incluye un pan tostado con mantequilla y azúcar.

### Huevos Divorciados

\$6.50

Desayuno continental con un café o té y un jugo de frutas. Incluye un pan tostado con mantequilla y azúcar.

### Omelette de Jamon y Queso

\$6.50

Desayuno continental con un café o té y un jugo de frutas. Incluye un pan tostado con mantequilla y azúcar.

### Croissant de Jamon y Queso

\$6.00

Desayuno continental con un café o té y un jugo de frutas. Incluye un pan tostado con mantequilla y azúcar.

### Sandwich de Queso

\$5.50

Desayuno continental con un café o té y un jugo de frutas. Incluye un pan tostado con mantequilla y azúcar.

### Miñitas de Jamon y Queso

\$6.00

Desayuno continental con un café o té y un jugo de frutas. Incluye un pan tostado con mantequilla y azúcar.

### Sitios de Quesos

\$5.50

Desayuno continental con un café o té y un jugo de frutas. Incluye un pan tostado con mantequilla y azúcar.

### Fruta de la Estación

\$7.00

Desayuno continental con un café o té y un jugo de frutas. Incluye un pan tostado con mantequilla y azúcar.

### Chiquitos

\$7.50

Desayuno continental con un café o té y un jugo de frutas. Incluye un pan tostado con mantequilla y azúcar.



# BEBIDAS

Café Americano (Café)	\$30	Agua Embotellada (Café)	\$20
Café de Olla (Café)	\$30	Agua Mineral (Café)	\$25
Cappuccino Tradicional (Café)	\$45	Agua Quina (Café)	\$30
Té (varios sabores) (Café)	\$20	Jugo Varios sabores (Café)	\$25
Chocolate Caliente (Café)	\$35	Naranjada o Limonada (Café)	\$40
Jugo de Naranja o Pina (Café)	\$25	Vaso de Agua del día (Café)	\$25
Batidos (Café)	\$40	Jarra de Agua (Café)	\$60
Fruta, chocolate plátano (Café)			
Refrescos (varios sabores) (Café)	\$25		

## CERVEZA

Corona Extra	\$45
Modelo Especial	\$45
Negra Modelo	\$45
Pilse	\$45
Victoria	\$45
Beck's	\$45
XX Lager	\$45
Heineken	\$50
Estrella	\$45

## COCTELERÍA

Con Ron (Vodka, Cerveza, Agua, Limón, Colada, etc.)	\$70
Con Tequila (Vodka, Cerveza, Agua, Limón, Colada, etc.)	\$70
Con Vodka (Vodka, Cerveza, Agua, Limón, Colada, etc.)	\$70



## CÉDULA DE IDENTIFICACIÓN FISCAL



**HACIENDA**  
SECRETARÍA DE HACIENDA Y CRÉDITO PÚBLICO



**SAT**  
SERVICIO DE ADMINISTRACIÓN TRIBUTARIA



GRS140421127  
Registro Federal de Contribuyentes

GRUPO REAL SAN FRANCISCO  
Nombre, denominación o razón social

IdCIF: 14110449732  
VALIDA TU INFORMACIÓN FISCAL

## CONSTANCIA DE SITUACIÓN FISCAL

Lugar y Fecha de Emisión  
**PUEBLA , PUEBLA A 13 DE ENERO DE 2023**



GRS140421127

### Datos de Identificación del Contribuyente:

RFC:	GRS140421127
Denominación/Razón Social:	GRUPO REAL SAN FRANCISCO
Régimen Capital:	SOCIEDAD DE RESPONSABILIDAD LIMITADA DE CAPITAL VARIABLE
Nombre Comercial:	GRUPO REAL SAN FRANCISCO S DE RL DE CV
Fecha inicio de operaciones:	21 DE ABRIL DE 2014
Estatus en el padrón:	ACTIVO
Fecha de último cambio de estado:	21 DE ABRIL DE 2014

### Datos del domicilio registrado

Código Postal: 72000	Tipo de Vialidad: AVENIDA (AV.)
Nombre de Vialidad: 3 PONIENTE	Número Exterior: 150 - A
Número Interior:	Nombre de la Colonia: CENTRO
Nombre de la Localidad: PUEBLA	Nombre del Municipio o Demarcación Territorial: PUEBLA
Nombre de la Entidad Federativa: PUEBLA	Entre Calle: CALLE 16 DE SEPTIEMBRE
Y Calle: CALLE 3 SUR	

### Actividades Económicas:

Página [1] de [3]



**HACIENDA**  
SECRETARÍA DE HACIENDA Y CRÉDITO PÚBLICO



**SAT**  
SERVICIO DE ADMINISTRACIÓN TRIBUTARIA

#### Contacto

Av. Hidalgo 77, col. Guerrero, C.P. 06300, Ciudad de México  
Atención telefónica desde cualquier parte del país  
MarcaSAT 55 627 22 728 y para el exterior del país  
(+52) 55 627 22 728

Orden	Actividad Económica	Porcentaje	Fecha Inicio	Fecha Fin
1	Hoteles con otros servicios integrados	100	14/05/2015	

Regímenes:				
Régimen			Fecha Inicio	Fecha Fin
Régimen General de Ley Personas Morales			21/04/2014	

Obligaciones:				
Descripción de la Obligación	Descripción Vencimiento	Fecha Inicio	Fecha Fin	
Declaración de proveedores de IVA	A más tardar el último día del mes inmediato posterior al periodo que corresponda.	21/04/2014		
Pago definitivo mensual de IVA.	A más tardar el día 17 del mes inmediato posterior al periodo que corresponda.	21/04/2014		
Declaración anual de ISR del ejercicio Personas morales.	Dentro de los tres meses siguientes al cierre del ejercicio.	21/04/2014		
Pago provisional mensual de ISR personas morales régimen general	A más tardar el día 17 del mes inmediato posterior al periodo que corresponda.	01/04/2015		
Entero de retenciones mensuales de ISR por sueldos y salarios	A más tardar el día 17 del mes inmediato posterior al periodo que corresponda.	14/05/2015		
Entero de retenciones de IVA Mensual	A más tardar el día 17 del mes inmediato posterior al periodo que corresponda.	16/02/2018		
Entero de retención de ISR por servicios profesionales. MENSUAL	A más tardar el día 17 del mes inmediato posterior al periodo que corresponda.	16/02/2018		

Sus datos personales son incorporados y protegidos en los sistemas del SAT, de conformidad con los Lineamientos de Protección de Datos Personales y con diversas disposiciones fiscales y legales sobre confidencialidad y protección de datos, a fin de ejercer las facultades conferidas a la autoridad fiscal.

Si desea modificar o corregir sus datos personales, puede acudir a cualquier Módulo de Servicios Tributarios y/o a través de la dirección <http://sat.gob.mx>

"La corrupción tiene consecuencias ¡denúnciala! Si conoces algún posible acto de corrupción o delito presenta una queja o denuncia a través de: [www.sat.gob.mx](http://www.sat.gob.mx), [denuncias@sat.gob.mx](mailto:denuncias@sat.gob.mx), desde México: (55) 8852 2222, desde el extranjero: + 55 8852 2222, SAT móvil o [www.gob.mx/sfp](http://www.gob.mx/sfp)".

Cadena Original Sello: ||2023/01/13|GRS140421127|CONSTANCIA DE SITUACIÓN FISCAL|20000108888800000031||  
 Sello Digital: Hm/aJV9hdn4UxAEuFPQKhh7orMKvX/HGsqjc2YJaUPzJguz0jllsyKfe4K5qnNha18GZ6RwSsF9ZOjAQaTZWgt3  
 lOdhDOyISL3xSDUcto6+wTnpOyScQHj8jr2pbIOeEAdGFN+xe5hKLROaFAmKLM8tm5bRk1bvDkuXf1Yp4=



Contacto  
 Av. Hidalgo 77, col. Guerrero, C.P. 06300, Ciudad de México.  
 Atención telefónica desde cualquier parte del país  
 MarcaSAT 55 627 22 728 y para el exterior del país  
 (+52) 55 627 22 728

# DÍA 1

## DESAYUNO

- chilaquiles rojos
- huevos con jamón
- frijoles refritos
- café
- aguas de sabor
- fruta picada
- pan y tortilla

## COMIDA

- Fajitas de res
- arroz blanco
- ensalada fresca
- Frijoles
- agua de sabor
- tortillas

## CENA

- Milanesa de pollo
- Verduras al vapor
- espagueti
- Café
- Agua de sabor
- tortillas

# DÍA 2

- Fajitas de salchicha
- Salsa de chicarron
- Frijoles
- Fruta picada
- Café
- Pan
- Agua de sabor y tortillas

- Discada norteña
- codito hawaino
- Ensalada
- Frijoles
- Tortillas
- Agua de sabor

- Fajitas de pollo
- Arroz
- Ensalada
- Café
- Agua de sabor
- Tortillas

# DÍA 3

- Chilaquiles verdes
- Huevo natural
- Fruta picada
- Café
- Pan
- Agua de sabor
- tortillas
- Chuleta con salsa roja
- Arroz, ensalada y frijoles
- Agua de sabor
- Tortillas
- Alambre mixto
- Frijoles
- Ensalada
- Café
- Aguas frescas
- Tortillas

## BOX LUNCH

- Panino latino (jamón, lechuga, jitomate, jalapeños queso panela, aguacate y mayonesa)
- Jugo de sabor



La mexicana



238-108-2830



238-200-7874

JIP.19/22  
J.P./JIP.31/22



**la mexicana**  
sabor auténtico

**Tel: 2382007874**

**Cel: 2381082830**

**E- mail: oscarlamexicana@hotmail.com**

**Datos fiscales**

**Razón Social: OSCAR ALCANTARA BALDERAS**

**R.F.C. : AABO82103ONU7**

**Domicilio Fiscal: CALLE PROGRESO No. 15**

**COL. TEPEYAC**

**C.P.: 72210 PUEBLA, PUE.**

**Plaza: 5262**

**Cuenta Clave para Transferencia Bancaria: 012670001618256582**

**Estoy a sus ordenes para cualquier duda o aclaración.**

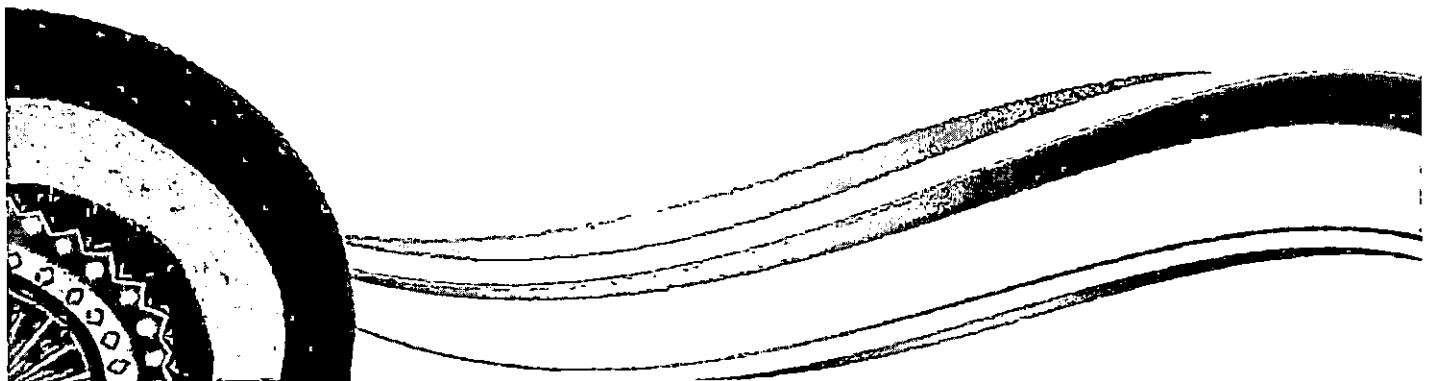





soldadura electrodo 3.32 \$81 kilo neto

lamina 3.66 \$1048.40

montel de 3" \$562

paja autoladrante \$109 el ciento

PTR de 2x 2 \$975.20 CALIBRE 14

PTR DE 3 \$1041.00 CALIBRE 14

**la mexicana**  
sabor auténtico

Tel: 2382007874

Cel: 2381082830

E- mail: [oscarlamexicana@hotmail.com](mailto:oscarlamexicana@hotmail.com)

## Datos fiscales

Razón Social: **OSCAR ALCANTARA BALDERAS**

R.F.C. : **AABO82103ONU7**

Domicilio Fiscal: **CALLE PROGRESO No. 15**

**COL. TEPEYAC**

**C.P.: 72210 PUEBLA, PUE.**

Plaza: **5262**

Cuenta Clave para Transferencia Bancaria: **012670001618256582**

Costo por alimento (desayuno, comida y cena): **\$110.00 +IVA**

Estoy a sus órdenes para cualquier duda o aclaración.

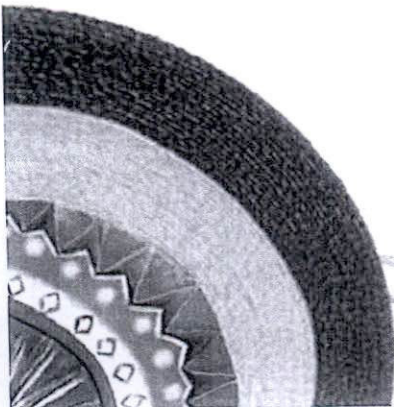



**la mexicana**  
sabor auténtico

TEL: 2383827946  
CEL: 238 1082830  
E-mail: oscarlamexicana@hotmail.com

Cotización para evento Nacional en Puebla, Pué.

ALIMENTO	22/03/2023	23/03/2023	24/03/2023	25/03/2023	26/03/2023	TOTAL DE	IMPORTE			
						ALIMENTOS	PRECIO	I.V.A.	SUBTOTAL	TOTAL DE ALIMENTOS
DESAYUNOS		43	43	43	43	172	\$110.00	17.6	\$127.00	\$21,844.00
COMIDAS		43	43	43	0	129	\$110.00	17.6	\$127.00	\$16,383.00
CENAS		43	43	43	0	129	\$110.00	17.6	\$127.60	\$16,460.40
TOTAL DE ALIMENTOS DURANTE EL ENCUENTRO						430				\$54,687.40



### Términos generales:

Hora de Check In 15.00 hrs  
Hora de Check Out 12:00 hrs

### PROPINAS:

Propinas camaristas \$20.00 por habitación por noche

### CORTESIAS:

- Pre-Registro de habitación
- Desayuno Americano Tipo Buffet (chilaquiles, huevo, frijoles, 2 complementos, variedad de fruta, jugo de naranja, cereal, pan de caja y pan de dulce) en horario de lunes a viernes de 6:30h a 10:30 h y fines de semana y días festivos de 7:00 h a 11:00 h
- Internet y WI FI de banda ancha en todas las áreas del hotel
- Estacionamiento en cortesía
- 1 habitación por cada 25 pagadas por noche
- Café, té y agua 24hrs
- Uso del cargador para autos eléctricos
- Transportación hotel evento sujeta a disponibilidad

### ALIMENTOS PARA LOS EQUIPOS:

- Comida y/o cena emplatada 3 tiempos menú ejecutivo: \$150.00 + IVA + servicio por persona
- Comida y/o cena buffet menú a elección del chef: \$200.00 + IVA + servicio por persona

Es nuestro deseo que elija nuestros Hoteles City Express y City Junior Puebla como anfitriones, por lo cual solo nos resta reiterarnos a sus órdenes para cualquier duda sobre este particular.

Xochitl Puerto Ibarra  
Gerente de Ventas Clúster  
City Express Puebla Angelópolis y City Junior Puebla Angelópolis  
Tel. 222 211 7002 cel. 222 105 9867  
e-mail: [cepan.ventas@cityexpress.com.mx](mailto:cepan.ventas@cityexpress.com.mx)

Juan Manuel Sánchez  
Gerente de Ventas Clúster  
City Express Puebla Autopista, City Junior Autopista  
Tel. 222 622 0700 ext 191 cel. 222 3313433  
e-mail: [cepau.ventas@cityexpress.com.mx](mailto:cepau.ventas@cityexpress.com.mx)

Aida Angélica Martínez Gómez  
Gerente de Ventas  
City Express Puebla Centro  
Tel. 222 213 7330 cel. 222 324 6402  
e-mail: [cepue.ventas@cityexpress.com.mx](mailto:cepue.ventas@cityexpress.com.mx)





Servicios Centrales de Cobranza Hotelera SA de CV

Juan Salvador Agraz 69 pPiso 12  
Cuajimalpa, Cuajimalpa Santa Fe  
R.F.C. SCC171019SQ7 Régimen Fiscal 601 General de Ley Personas Morales  
CIUDAD DE MEXICO, MEXICO, C.P. 05348

Folio Fiscal 7fd029d4-18e0-4b14-8b54-e6beb151cae8  
Numero de certificado 0000100000405148267  
Lugar, Fecha y Hora Emisión 2020-02-07T09:42:26  
Serie y Folio ETL1 10552  
Tipo del Comprobante I Ingreso

LUGAR DE EXPEDICION

REFERENCIA

México, CIUDAD DE MEXICO, MEXICO C.P. 05348 2020-02-07T09:42:26

NOMBRE	R.F.C	DIRECCION		
GOBIERNO DEL ESTADO DE SAN LUIS POTOSI	GES850101L4A	SAN LUIS POTOSI, MEXICO, C.P. 78000		
FECHA DE ENTRADA	FECHA DE SALIDA	HABITACION	RESERVACION	HUFSPED
2020/02/06	2020/02/07	412	13813982	RUIZ SOLANO MARIA ELENA

Uso CFDI G03 Gastos en general CFDI relacionado (s): 573658a7-1530-4da4-8540-a82c4b8f8d5e Tipo Relación: 04-Sustitución de los CFDI previos

Clave Producto O Servicio	Numero Identificación	Cantidad	Clave Unidad	Concepto	Precio Unitario	Importe
90111500	HAB	1.00	E48	RENTA HABITACION	\$920.50	\$920.50
			Impuesto 002 IVA	TipoFactor Tasa TasaOCuota 0.160000	Importe	\$147.28

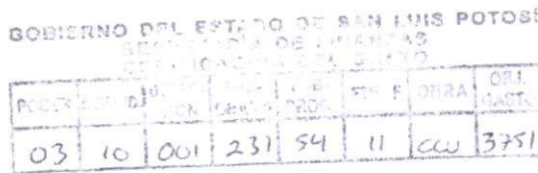

\*\*\*Por Cuenta de Terceros\*\*\* RFC VAN930302HA1 VANEMO S.A. DE C.V.

Hotel City Express CDMX Tlalpan ubicado en Calzada de Tlalpan 1561 Col. Portales Sur C.P.03300



**IMPORTE CON LETRA**  
UN MIL CIENT PESOS 00/100 M.N.  
No. de Serie de Certificado Sat 0000100000405148267

**SELLO DIGITAL DEL CFDI**

**SELLO SAT**

**CADENA ORIGINAL DEL COMPLEMENTO DE CERTIFICACION SAT**

Subtotal	\$920.50
IVA 16%	\$147.28
ISH 3.5%	\$32.22
<b>Total</b>	<b>\$1,100.00</b>

Moneda MXN PESO MEX  
Tipo de Cambio \$1.00  
Forma de Pago 01 Efectivo  
Método de Pago PUE Pago en una sola exhibición  
Equivalencia en MXN Pesos Mexicanos: \$1,100.00

"Este documento es una representación impresa de un CFDI"

**Cambia tus puntos por noches premio, monederos electrónicos, boletos de cine y más.**

**¡CANJEA AHORA!**

CityPremios